



Siège social :

6 rue du Patronage
67610 LA WANTZENAU

Tél. & Fax : 03 88 96 22 44
E-mail : club.escapade@free.fr

VIN NOUVEAU EN BOURGOGNE
CRU 2002
SAMEDI 5 et DIMANCHE 6 OCTOBRE 2002

Pour la sortie « vin nouveau » de cette année, nos papilles vont quitter le terroir alsacien et rejoindre une région qui elle aussi connaît le secret du bon vin.

En effet, notre ami, Bernard CURE nous propose une balade dans une région dotée d'un patrimoine architectural et historique de qualité exceptionnelle : l'Abbaye de Cluny avec sa couronne d'églises romanes, la Roche de Solutré perchée au milieu des vignobles aux cépages prestigieux (Pouilly-Fuissé, St Véran, Viré-Clessé), également connue comme haut lieu de chasse à la préhistoire.

1^{er} jour : Randonnée dans le pays clunisien - visite de Cluny.

2^{ème} jour : Randonnée à la Roche de Solutré (sur les pas d'un illustre Président de la République) - possibilité de visiter le musée archéologique de Solutré - visite de la cave de Prissé (surtout dégustation).

Dénivelé total: presque pas de dénivelé donc pas de difficulté.

Observation : Repas de samedi et dimanche midi tirés du sac

Départ : samedi - 5h00 rue du Patronage

Retour : dimanche en soirée.

Délai d'inscription : Merci de respecter la date du 21 juin 2002

PRIX : comprenant le transport et l'hébergement en demi-pension.

Prévoir en sus (facultatif et à payer sur place)

- 2,50 € (musée archéologique de Solutré)
- 4,50 € (l'Abbaye de Cluny)



MEMBRE(S)	: 55,00 €
JEUNES - 16 ANS	: 47,00 €

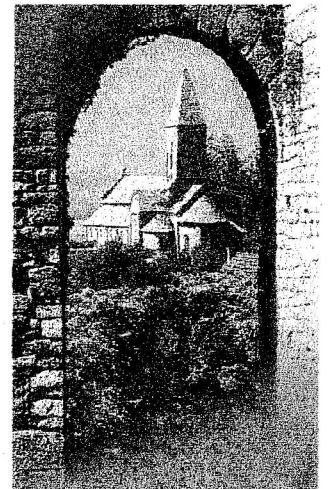

Renseignements et inscription : Au siège du Club -Permanence le vendredi soir à partir de 20h00. Pour toute information complémentaire, vous pouvez contacter Bernard CURE ☎ 03 88 96 42 55.